



Fu tan wan gudu kondre.

Sranan na wan gudu kondre.

A de wan kari gi wi fu sorgu taki wan evenwicht de mindri a libi fu suma, busi nanga watra nanga alle den wroko di wi e du.

A busi fu Sranan bigi 14,6 miljoen hectare. Ala yari na 0,02% fu wi busi e lasi. So disi na a moro bun ten fu wi kan sorgu taki wi ontwikkeling kan tan go wan bun langa ten. Dati wi e kari duurzame ontwikkeling. Sorgu gi a busi, dan a busi sa sorgu wi. Ma fa wi kan du dati?

1.

2,6 miljoen yari pasa: suma ben kebroiki wrokosani fu ston.



500.000 yari pasa: suma leri fu meki faya.



150.000 yari pasa: peyri ben tron wan onti sani.



2.



1687 na a fosi leysi di suma ben skrifi taki gowtu ben feni na Sranan.



1880 - 1910 na a fosi ten di furu suma ben go suku gowtu in Sranan.

3.



Fisi na wan prenspari nyanyan gi libisuma ini busikondre.



Wan famiri e prani kasaba, gruntu nanga froktu na tapu den gron.



Ala famiri e bron 1 gron fu den nyanyan ibri yari.



Libisuma ini dorpu ini busikondre.

4.

INFRASTRUCTUUR

meki fu yepi puru den gudu fu a gron nanga busi, so bun natuurlijke hulpbronnen.

- 1903: a spoorlijn ben meki fu Onverwacht kon miti Brownsweg fu tyari gowtu.
- 1942: Zanderij luchthaven meki ini a tweede wereldoorlog
- 1958: Operation Grasshopper fu meki 8 airstrip fu doro den gudu fu gron nanga busi, so bun natuurlijke hulpbronnen
- 1960 - 1964: Bow fu Brokopondo stuwdam gi elektriciteit
- 1976: Bow fu a spoorlijn fu Apoera go na Bakhuysebergte gi bauxiet
- 2009: Asfaltering fu Afobakka pasi go na Atjoni fu rey den natuurlijke hulpbronnen



5.

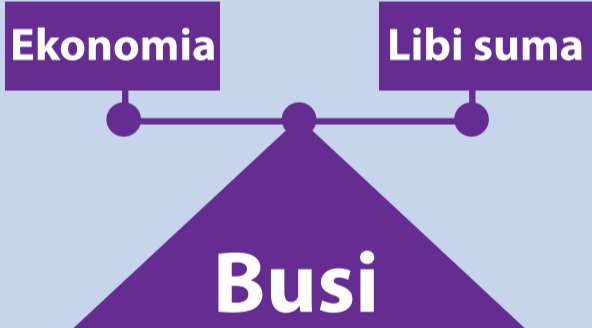

Gran lantu fu Sranan wani meki a libi makandra go na fesi na tapu wan leti fasi. Dati wan taki dati busi, libi suma nanga ekonomia musu de ini wan evenwicht. Sorgu gi a busi, dan a busi sa sorgu gi wi. Disi no wani taki dati unu no mag fu du noti moro nanga busi. Unu musu meki bun bosroiti taki a evenwicht no e lasi. Unu musu leri fu wi brada nanga sisa ini busi kondre en seti wi prakseri fu wan langa ten. Ala suma musu teki prati na ini a sani disi.



6.

1970



Brownsberg Natuurreservaat ben seti fu kibri wi busi.

2012



Brownsberg Natuurreservaat kon pori fu a diki nu a gowtu drape.

toekomst



REDD+ de fu yepi wi prakseri go na fesi, meki wan planning, fa libi suma, busi nanga ekonomia kan wroko makandra ini wan evenwicht.

7.

+ REDD+

- REDD+ de fu yepi wi prakseri go na fesi, meki wan planning, fa libi suma, busi nanga ekonomia kan wroko makandra ini wan evenwicht.
- no stop den wroko di we du, ma du den moro bun
- sorgu gi a busi, dan a busi sa sorgu gi wi.



Wi na Busi, Busi na Wi.



Klimaatverandering

Klimaatverandering noso kenki fu a weer, na wan kenki di no man drai baka en e tan wan bun langa ten. Ini Sranan kondre wi e syi san klimaatverandering e du:

fosten

nownow

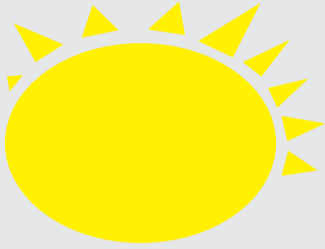

kenki fu alen ten nanga drey ten



froktu no de so furu moro

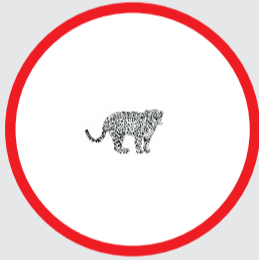
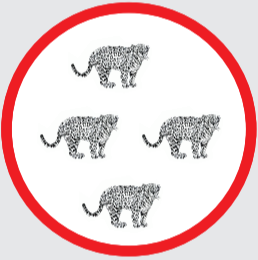

werder meti srefi no de so furu moro



den gron no e bron so bun moro

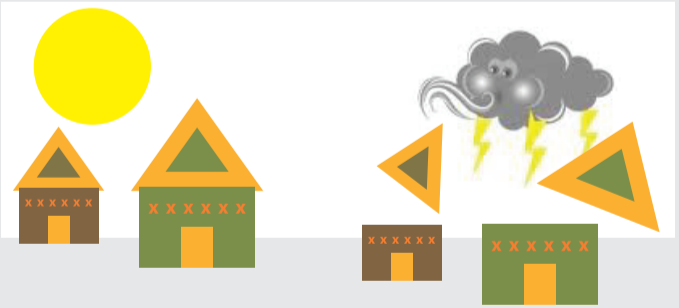

bun tranga winti



liba watra e kren

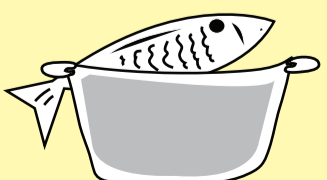
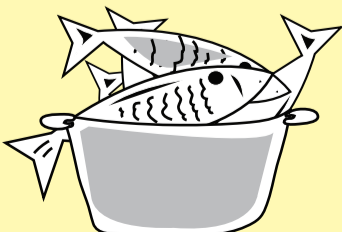

fisi no e fanga so furu moro leki fosten